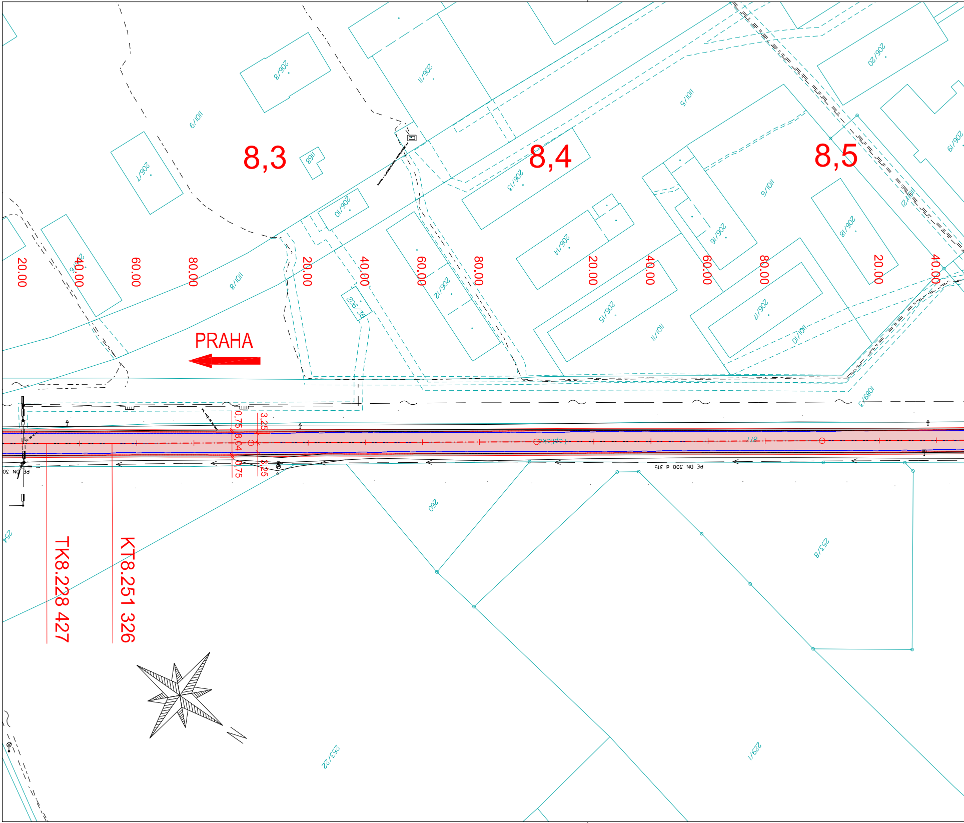
8,3
8,4
8,5
PRAHA
TK8.228 427
KT8.251 326
20.00
40.00
60.00
80.00
20.00
40.00
60.00
80.00
20.00
40.00
60.00
80.00
20.00
40.00
0,75
8,04
0,75
3,25
3,25
206/8
206/11
1101/9
206/7
1168
206/10
1101/8
206/9
206/13
1101/5
206/20
206/19
1101/6
206/14
206/16
206/18
1101/21
206/12
206/38
206/15
1101/11
206/17
1101/10
1089/3
877
Teplická
PE DN 300 d 315
PE DN 30
260
253/8
254
253/22
229/1

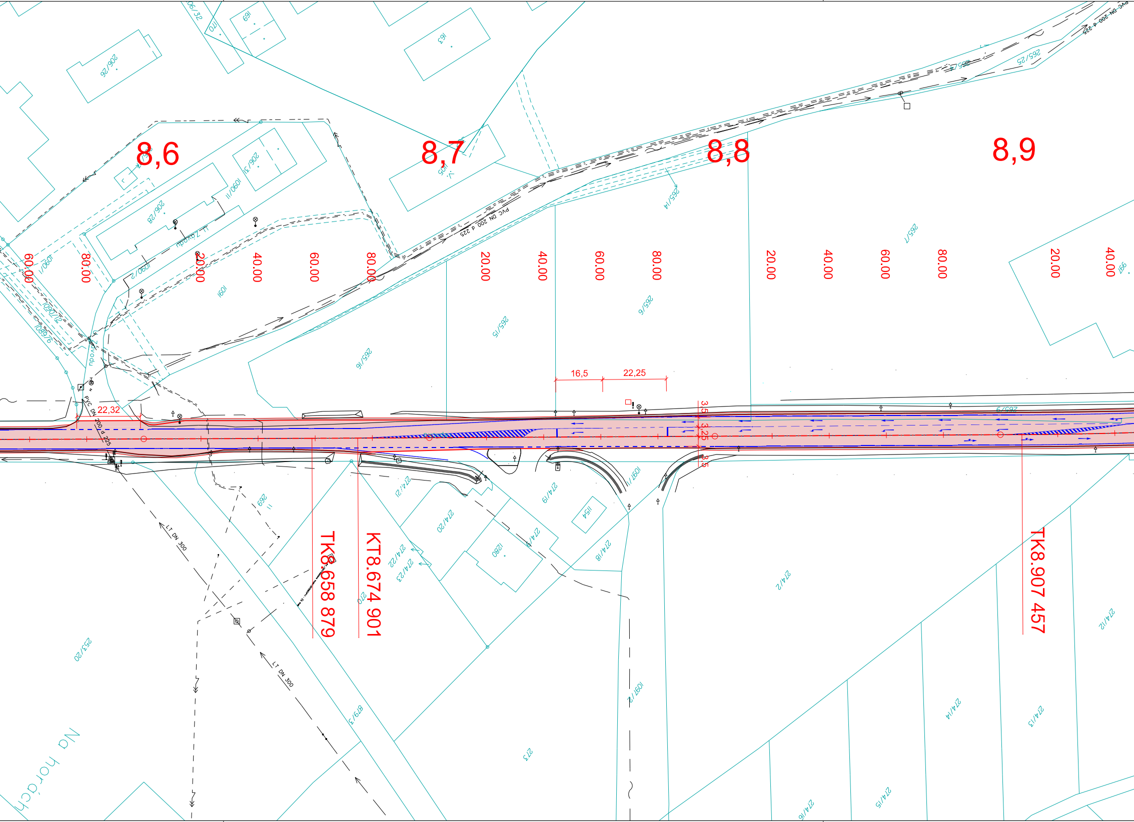
8,6
8,7
8,8
8,9
60.00
80.00
20.00
40.00
60.00
80.00
20.00
40.00
60.00
80.00
20.00
40.00
60.00
80.00
20.00
40.00
16,5
22,25
22,32
3,5
3,25
3,5
TK8.658 879
KT8.674 901
TK8.907 457
PVC DN 200 d 225
LT DN 300
Na horách
206/26
163
159
206/31
206/28
1090/11
1090/2
1090/1
1601
265/14
265/15
265/16
265/9
265/7
265/25
274/21
274/20
274/22
274/23
274/19
274/17
274/18
274/2
274/12
274/14
274/13
274/15
274/16
1097/1
1097/2
1154
1280
269
253/20
879/3
273

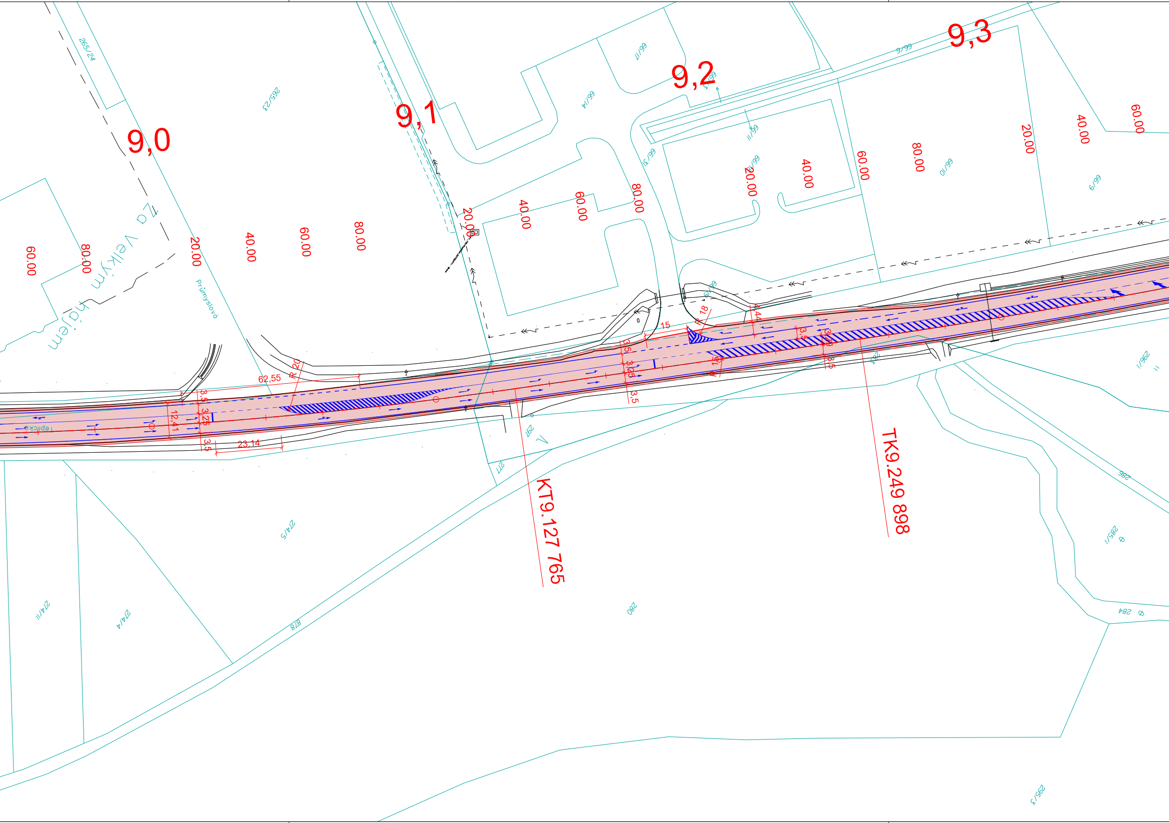
9,0
9,1
9,2
9,3
KT9.127 765
TK9.249 898
Za Velkým hájem
Průmyslová
Teplická
20.00
40.00
60.00
80.00
62,55
23,14
12,41
R 20
R 18
15
3,5
3,25
265/24
265/23
66/14
66/11
66/8
66/10
66/9
274/5
274/4
274/1
278
277
280
284
285/1
286
295/1
295/3

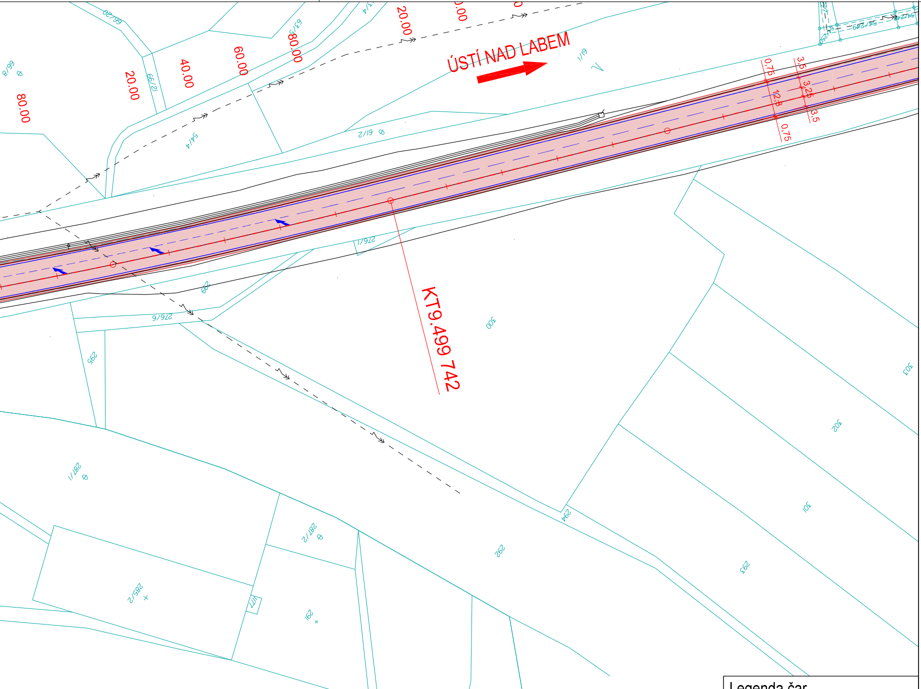
ÚSTÍ NAD LABEM
KT9.499 742
80.00
20.00
40.00
60.00
80.00
20.00
0.75
3.5
12.8
3.25
3.5
0.75
66/8
66/20
66/21
63/5
54/4
61/2
61/1
276/1
276/6
299
300
295
287/1
287/2
285/2
291
294
292
293
301
302
303

LEGENDA STÁV. INŽENÝRSKÝCH SÍTÍ:

Stávající plynovod VTL
Stávající vodovod
Stávající sdělovací kabely
Stávající silnoproud VN podzemní
Stávající silnoproud VN nadzemní

Legenda ploch

🟥 Oprava vozovky úsek III
▨ Krajnice

Legenda čar

Nový stav
Zaměření stávajícího stavu
Nové vodorovné dopravní značení
Katastrální mapa
Související stavba

Dokumentace ke stavbě II. etapy
Stavba - km 5,555 - 14,800

SO 101
ČÁST D.1.1

VÝŠKOVÝ SYSTÉM Bpv SOUŘADNICOVÝ SYSTÉM S-JTSK ±0,000 = xxx,xx m n. m.

Číslo změny:	*Obsah změny:*	*Datum změny:*
01	-	-
02	-	-
03	-	-

Objednatel:

Středočeský kraj

STŘEDOČESKÝ KRAJ
Zborovská 11, 150 21 Praha 5

Generální projektant:

SUDOP PRAHA

SUDOP PRAHA a.s.
Olšanská 1a, 130 80 Praha 3
tel.: +420 267 094 111
e-mail: praha@sudop.cz

Hlavní inženýr projektu: Bc. Josef Jančík

Garant profese: -

Vedoucí střediska: ING. MIROSLAV VÁŇA

Odpovědný projektant SO, IO, PS: Bc. JOSEF JANČÍK

Vypracoval: Bc. JOSEF JANČÍK

Kontroloval: ING. LUKÁŠ ČERNÝ

Název akce:

II/608 hr.hl.m. Praha - Veltrusy - II/101
I. etapa, km 1,960 - 14,800

Číslo smlouvy: 20-233.200

Projektový stupeň: PDPS

Část:

SO 101 Hlavní trasa km 1,960 - 14,800

Datum: 06/2024

Číslo části: D.1.1

Název přílohy:

Situace - sekce 3

Měřítko: 1:1000

Počet formátů: 8xA4

Číslo přílohy: **2.3**

DOKUMENT LZE UŽÍVAT POUZE VE SMYSLU PŘÍSLUŠNÉ SMLOUVY O DÍLO. ŽÁDNÁ JEHO ČÁST NEMŮŽE BÝT DLE ZÁKONA č.121/2000 Sb. KOPÍROVÁNA NEBO JINÝM ZPŮSOBEM ROZŠIŘOVÁNA BEZ SOUHLASU SUDOP PRAHA a.s.